

POSIBILIDADES DE COFINANCIACIÓN POR PARTE DEL FONDO SOCIAL EUROPEO EN EL MINISDEF

03 FEBRERO 2022



¿QUÉ ES EL FONDO SOCIAL EUROPEO?

PILAR EUROPEO DE LOS DERECHOS SOCIALES

FSE 2014-2020 (2023)

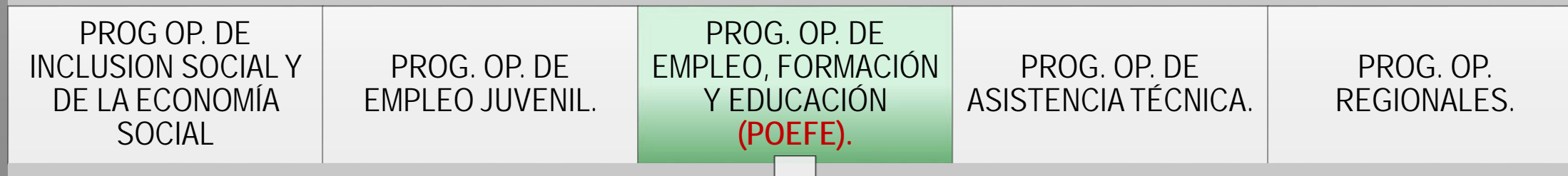

EJE 1: Promover la sostenibilidad y la calidad en el empleo y favorecer la movilidad laboral

Prioridad de inversión 8.5: Promover la adaptación al cambio de los trabajadores y empresas.

OBJETIVO ESPECÍFICO 8.5.1: adaptar la cualificación de las personas trabajadoras a las necesidades del mercado laboral, así como mejorar su situación contractual para garantizar su mantenimiento en el empleo y permitir su progresión laboral.

TIPOLOGÍA DE ACCIONES FORMATIVAS COFINANCIABLES.

ACCIONES FORMATIVAS DIRIGIDAS A **MTM CON RELACIÓN DE SERVICIOS TEMPORAL.**

ACCIONES FORMATIVAS QUE **FACILITEN** LA INCORPORACIÓN AL MERCADO LABORAL CIVIL DE LOS MTM TEMPORALES CUANDO FINALICEN SU CONTRATO CON LAS FAS

- ACCIONES DE RECONOCIMIENTO, EVALUACIÓN Y ACREDITACIÓN DE CUALIFICACIONES PROFESIONALES Y CERTIFICADOS DE PROFESIONALIDAD.
- ACCIONES QUE PROPORCIONEN (O FACILITEN LA ADQUISICIÓN) DE UN TÍTULO DEL SISTEMA EDUCATIVO.
- ACCIONES DE ORIENTACIÓN A LA BÚSQUEDA DE EMPLEO.
- ACCIONES FORMATIVAS QUE PROPORCIONEN UNOS CONOCIMIENTOS/FORMACIÓN QUE SE JUSTIFIQUE DE UTILIDAD PARA LA INCORPORACIÓN AL MERCADO LABORAL CIVIL (IDIOMAS, CARNETS DE CONDUCIR C-D-E, MANEJO DE MAQUINARIA, FORMACIÓN SANITARIA, EMPLEO DE OFIMÁTICA, INFORMÁTICA...)
- MEMORIA JUSTIFICATIVA DE LA ACCIÓN FORMATIVA.

ACCIONES GESTIONADAS MEDIANTE:

- CONTRATOS.
- SUBVENCIONES.
- CONVENIOS.
- MEDIOS PROPIOS.

JUSTIFICACIÓN DEL GASTO:

- COSTES REALES.
- OPCIÓN DE COSTES SIMPLIFICADOS.

JUSTIFICACIÓN DOCUMENTAL



TIPOLOGÍA DE ACCIONES FORMATIVAS COFINANCIABLES.



- ACREDITACIÓN Y EQUIVALENCIAS DE CUALIFICACIONES Y TITULACIONES.
- FORMACIÓN PARA ADQUISICIÓN DE TITULACIONES DEL SISTEMA EDUCATIVO.
- ORIENTACIÓN A LA BÚSQUEDA DE EMPLEO.
- ACCIONES FORMATIVAS GENÉRICAS QUE FACILITEN LA INCORPORACIÓN AL MERCADO LABORAL CIVIL

- PROMOCIÓN INTERNA.
- ACCESO A GUARDIA CIVIL Y POLICIA NACIONAL.
- ACCESO A LA ADMIN. PÚBLICA.
- ESTUDIOS UNIVERSITARIOS, POSTGRADO, MASTER O DOCTORADO.
- YA FINANCIADAS POR OTROS ORGANISMOS (SEPE).

EJEMPLOS DE ACCIONES POTENCIALMENTE COFINANCIABLES

DIGEREM y SDG ADMIN PERIF.

- CURSO BÁSICO DE SEGURIDAD MILITAR PARA MTM (42232 2021 002)
- CURSO DE TÉCNICO HERRADOR (42252 2021 002)
- CURSO INTERMEDIO DE GESTIÓN AMBIENTAL Y ENERGÉTICA (4D001 2021 001)
- CURSO BÁSICO DE APTITUD PEDAGÓGICA PARA TROPA Y MARINERÍA (43013 2021 001)
- CURSO DE OPERADOR DE SISTEMAS AÉREOS NO TRIPULADOS (UAS) (701R 2021 003)
- CURSO DE RESCATE EN ZONAS URBANAS PARA MTM (4C028 2022 001)
- CURSO DE TÉCNICO DESBRAVADOR DE POTROS (42233 2022 001)
- CURSO INTERMEDIO DE GESTIÓN AMBIENTAL Y ENERGÉTICA (4D001 2022 001)

ET

- CURSO DE CAMBIO DE ESPECIALIDAD DE LOS MILITARES DE TROPA (52011 2020 023)
- CURSO MONITOR EDUCACIÓN FÍSICA PARA MILITARES DE TROPA (53002 2021 002)
- BECAS CERTIFICADO PROFESIONALIDAD TRANSPORTE SANITARIO (2021/2022)
- CURSO DE INSTRUCTOR DE DEFENSA PERSONAL.
- CURSOS DE OBTENCIÓN DE PERMISO DE CONDUCCIÓN C+E

ARMADA

- CURSO OBTENCIÓN PERMISO MILITAR CONDUCCIÓN CLASE "C+E" (61470 2021 002)
- LIBRE OFFICE WRITER (6U014 2021 002)
- CURSO INFORMATIVO MONITOR EDUCACIÓN FÍSICA (CMEF) MTM (60338 2022 001)
- CURSO APTITUD HOSTELERÍA PARA SOLDADOS INFANTERÍA DE MARINA (6T001 2021 001)
- CURSO APTITUD PELUQUERÍA PARA MTM (61452 2021 001)
- CURSO OBTENCIÓN PERMISO MILITAR DE CONDUCCIÓN CLASE "D" (61473 2021 003)
- CURSO CONDUCCIÓN VEHÍCULOS TODO TERRENO MTM INFANTERÍA (61474 2021 002)
- CURSO TRANSPORTE MILITAR MERCANCÍAS PELIGROSAS FORMACIÓN INICIAL (63017 2021 002)
- CURSO APTITUD SANITARIO MTM DE LA ARMADA (61463 2021 003)
- CURSO APTITUD ELECTROMECAÁNICA BÁSICA PARA TROPA IM (60396 2021 001)
- CURSO APTITUD BUCEADOR ELEMENTAL-NADADOR DE SALVAMENTO (6E040 2021 003)

EA

- CURSO DE TRANSPORTE DE MERCANCÍAS PELIGROSAS POR CARRETERA (7L0B 2021 001)
- CURSO MONITOR EDUCACIÓN FÍSICA PARA MTM DEL EA (7P3F2 2021 002)
- CURSO DE AYUDANTE, GUÍA Y ADIESTRAMIENTO DE PERROS POLICÍA (7S1B 2021 001)
- CURSO OBTENCIÓN PERMISO MILITAR CONDUCCIÓN CLASE "E" (7L0L 2021 003)



SUBSECRETARÍA DE DEFENSA

SECRETARÍA GENERAL TÉCNICA

CATEGORÍAS DE REGIÓN



Unión Europea
Fondo Social Europeo
"El FSE invierte en tu futuro"



GOBIERNO DE ESPAÑA

MINISTERIO DE EMPLEO Y SEGURIDAD SOCIAL

[Asignación económica del FSE en España]

TIPOLOGÍA DE REGIONES

Menos desarrollada: Extremadura (80% cofinanciación).

En transición: 4 CC.AA (Andalucía, Murcia y Castilla La Mancha al 80% y Canarias al 85%) y Melilla (80%)

Más desarrolladas: 12 CC.AA. (Galicia y Asturias al 80% y resto al 50%) y Ceuta (80%)

■ Más desarrollada
■ Transitoria
■ Menos desarrollada

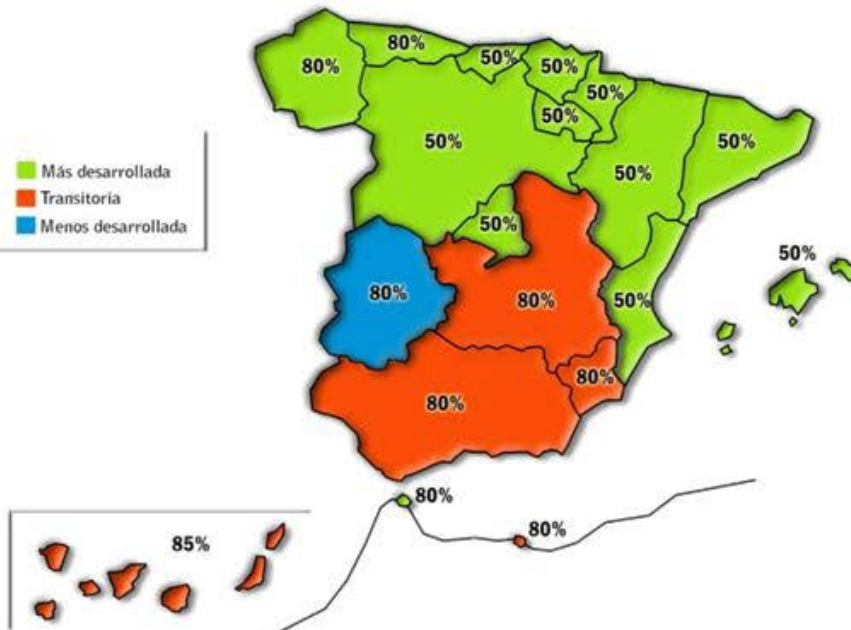

SE DEBE DISCRIMINAR EL Nº DE PARTICIPANTES EN CADA OPERACIÓN POR CATEGORÍAS DE REGIÓN Y POR SEXO.
EL PORCENTAJE DE RETORNO ECONÓMICO ES EN FUNCIÓN DE LA CATEGORÍA DE REGIÓN.

ACTORES IMPLICADOS EN LA GESTIÓN DE LA FINANCIACIÓN.

COMISIÓN EUROPEA

AUTORIDADES NACIONALES

- AUTORIDAD DE GESTIÓN.
- AUTORIDAD DE CERTIFICACIÓN.
- AUTORIDAD DE AUDITORÍA.

ORGANISMO INTERMEDIO (MINISDEF)

BENEFICIARIOS (MINISDEF)

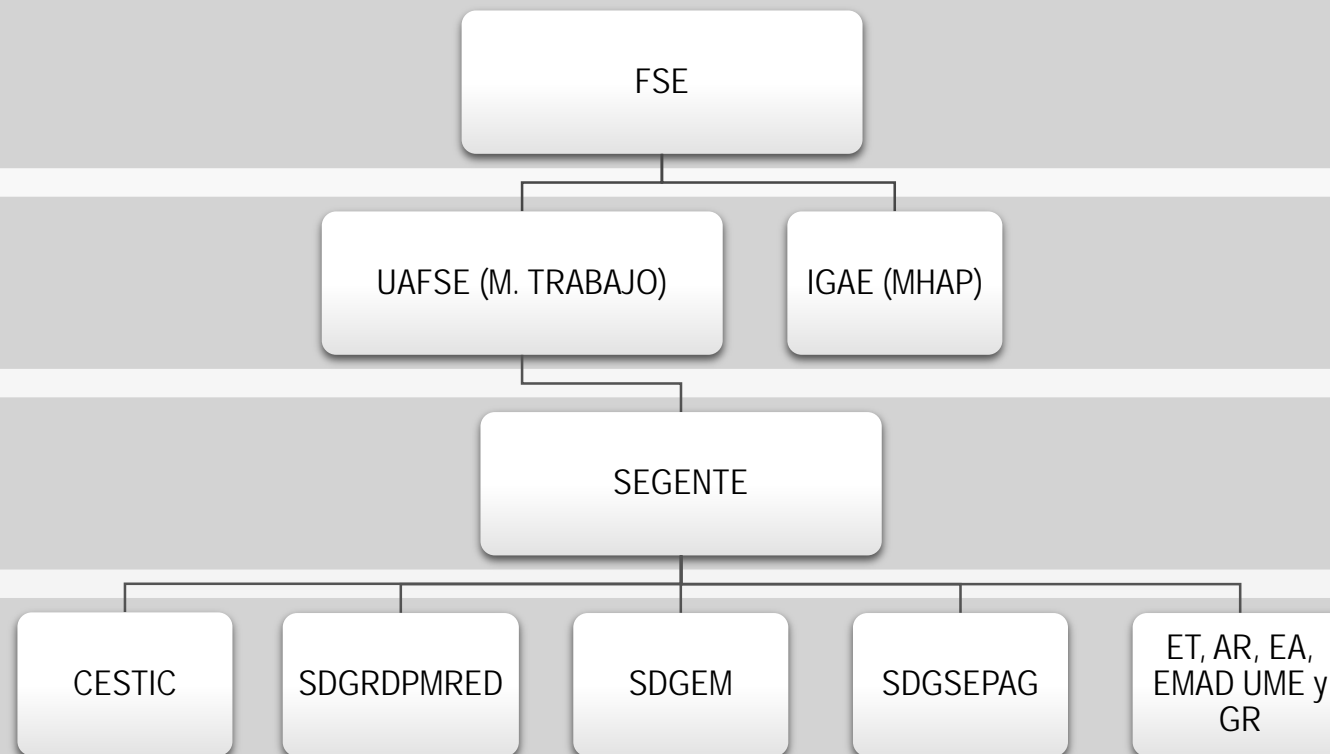

PARTICIPANTES

- Son los MTM Temporales.
- No son actores implicados en la gestión.
- Son los sujetos "pasivos" que reciben las acciones formativas.



INFORMACIÓN Y COMUNICACIÓN

- De **obligado cumplimiento**, recogidas en la normativa sobre el FSE y el POEFE.
- Los participantes deben ser conocedores que la acción es potencialmente cofinanciable.
 - **Formulario de declaración de participante** (cesión de datos personales para la financiación del FSE)
 - En acciones gestionadas con medios propios, los profesores también deberán ser conocedores.
- En las convocatorias de las acciones, memorias y demás publicaciones, deberá **reseñarse la posible cofinanciación** del FSE.
 - *"Este proyecto podrá ser cofinanciado por el Fondo Social Europeo (FSE)."*
- En la ubicación de desarrollo de la actividad, debe estar presente cartel con el **emblema del FSE**.
- El OI proporciona todos los formularios, emblemas, directrices y **apoyo** al respecto.



Unión Europea

Fondo Social Europeo
"El FSE invierte en tu futuro"

FLUJO DE LA COFINANCIACIÓN

SOLICITUD

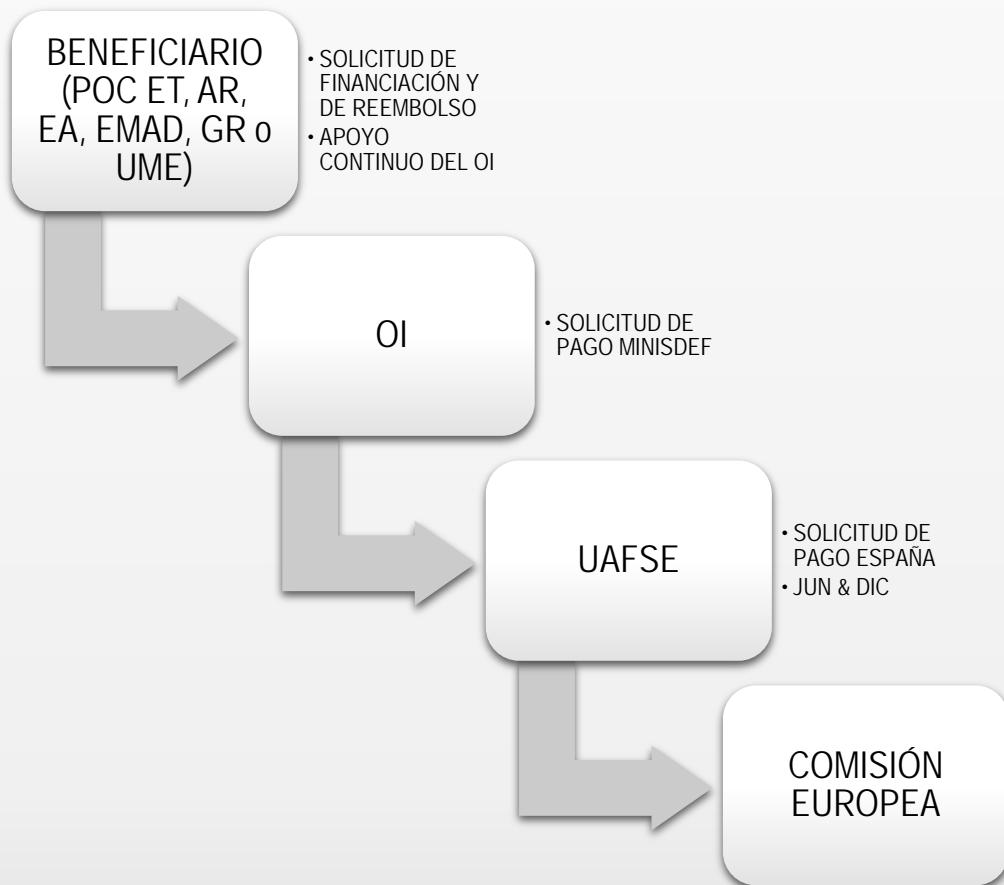

AYUDA

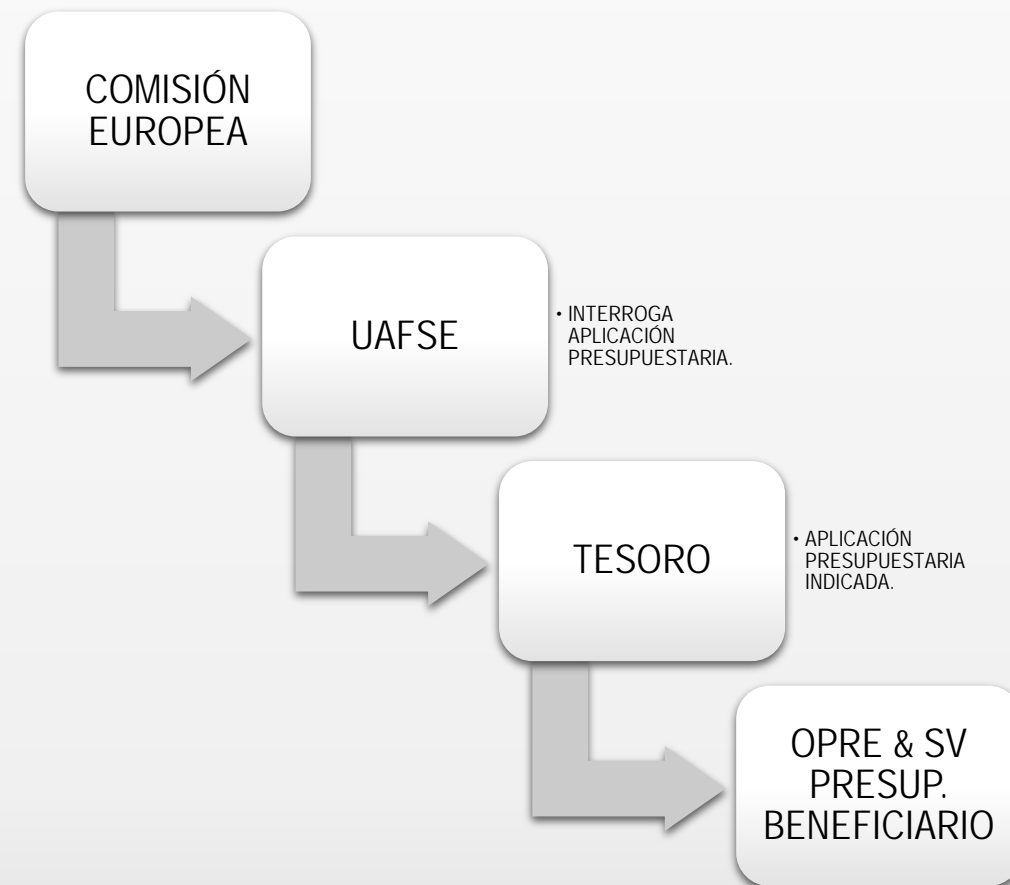



DETALLE DEL PROCESO DE GENERACIÓN DE CRÉDITO.



Llegada de la ayuda al Tesoro.

- Cuando el importe de la ayuda llega desde la Comisión Europea a la UAFSE, informa al OI y le solicita las aplicaciones presupuestarias para generación de crédito.
- El OI solicitará las aplicaciones presupuestarias al POC del Beneficiario para iniciar el proceso de generación de crédito.
- La **OPRE del Ministerio de Trabajo** remitirá el **RESGUARDO COMPLEMENTARIO** a la **OPRE del MINISDEF** en el que se justifica que se ha ingresado en el Tesoro la cantidad correspondiente en las aplicaciones presupuestarias indicadas.

Envío de la ayuda a la UCO ejecutora de la actividad formativa.

- La **OPRE del MINISDEF** solicitará al Sv PRE correspondiente la **MEMORIA JUSTIFICATIVA** en la que se indicará a qué actividad corresponde dicho ingreso en el Tesoro.
 - La **MEMORIA JUSTIFICATIVA** únicamente debe incluir que dicha generación de crédito se corresponde a la subvención del curso correspondiente, realizado por la UCO y subvencionado por el FSE.
- La **OPRE** tramitará el **EXPEDIENTE DE GENERACIÓN DE CRÉDITO** para su asignación al presupuesto del **Sv PRE** y este a su vez efectuará la asignación en **SIDAE a la UCO** que organizó la acción formativa.
 - El **Sv PRE** no puede asignar la cantidad a otra UCO distinta de la que ha realizado la actividad formativa porque la subvención de la UE está condicionada a la actividad formativa realizada. En caso contrario, el Tribunal de Cuentas Europeo podría solicitar la devolución de la cantidad de la ayuda.

PROCESO DE LA SOLICITUD DE FINANCIACIÓN

BENEFICIARIO PLANEA, PROGRAMA, Y ABONA LA ACCIÓN FORMATIVA.

BENEFICIARIO REMITE A OI LA **SOLICITUD DE FINANCIACIÓN** (GASTO PREVISTO)

OI EVALÚA ELEGIBILIDAD Y ACEPTA.

OI REALIZA **VERIFICACIÓN SOBRE EL TERRENO**

BENEFICIARIO REMITE A OI LA **SOLICITUD DE REEMBOLSO** (GASTO REAL)

OI REALIZA **VERIFICACIÓN ADMINISTRATIVA.**

OI PRESENTA SOLICITUD DE PAGO A LA UAFSE

UAFSE REALIZA AUDITORÍA DE OPERACIONES

UAFSE PRESENTA SOLICITUDES A LA COMISIÓN (JUN&DIC)

ACCIÓN FORMATIVA
AÚN NO FINALIZADA

ACCIÓN FORMATIVA
FINALIZADA

ASPECTOS DEL PROCESO DE LA SOLICITUD DE FINANCIACIÓN

LAS ACCIONES FORMATIVAS SE SUFRAGAN INICIALMENTE CON LOS CRÉDITOS PROPIOS ASIGNADOS.

EL BENEFICIARIO DEBE SOLICITAR LA FINANCIACIÓN ANTES DE QUE LA ACCIÓN FORMATIVA HAYA FINALIZADO.

RELACIONES FUNCIONALES ENTRE BENEFICIARIO - OI.

APOYO CONTINUO DEL OI. CONTACTO PREVIO INFORMAL POR CORREO ELECTRÓNICO.

REMISIÓN OFICIAL DE DOCUMENTACIÓN POR SIMENDEF.

APLICACIÓN INFORMÁTICA EN DESARROLLO.

RECOPIACIÓN DE INDICADORES (SEGREGADOS POR SEXO).



SUBSECRETARÍA DE
DEFENSA

SECRETARÍA GENERAL
TÉCNICA

DATOS DE CONTACTO OI MINISDEF



Unión Europea
Fondo Social Europeo
"El FSE invierte en tu futuro"

- CTE. RAÚL GARCÍA AGANZO.
 - RCT 820 4129 // 91545 4129
 - rgaraga@oc.mde.es

- STTE. RUBÉN ÚCAR GIL.
 - RCT 820 4270 // 91545 4270
 - rucagil@ea.mde.es

PREGUNTAS