

EMPLAZAMIENTO DE LA VIVIENDA DENTRO DEL EDIFICIO

PROYECTO BÁSICO Y DE EJECUCIÓN DE REHABILITACIÓN DE PABELLÓN DE CARGO EN AVENIDA DE LA BORBOLLA Nº 19,1º, 41013, SEVILLA

DIRECCIÓN: AVENIDA BORBOLLA Nº 19, 1º. 41013. SEVILLA

PROMOTOR: INVIED

ARQUITECTO: ENRIQUE PEÑA ÁLVAREZ

E: 1/2000

SITUACIÓN Y EMPLAZAMIENTO VIVIENDA



01/08

c/Atocha 112 (tel. 629 748 436)

FECHA: 14 / 02 / 2012

ESTADO ACTUAL
SUPERFICIE CONSTRUIDA: 241,70 m²
SUPERFICIE ÚTIL: 179,00 m²

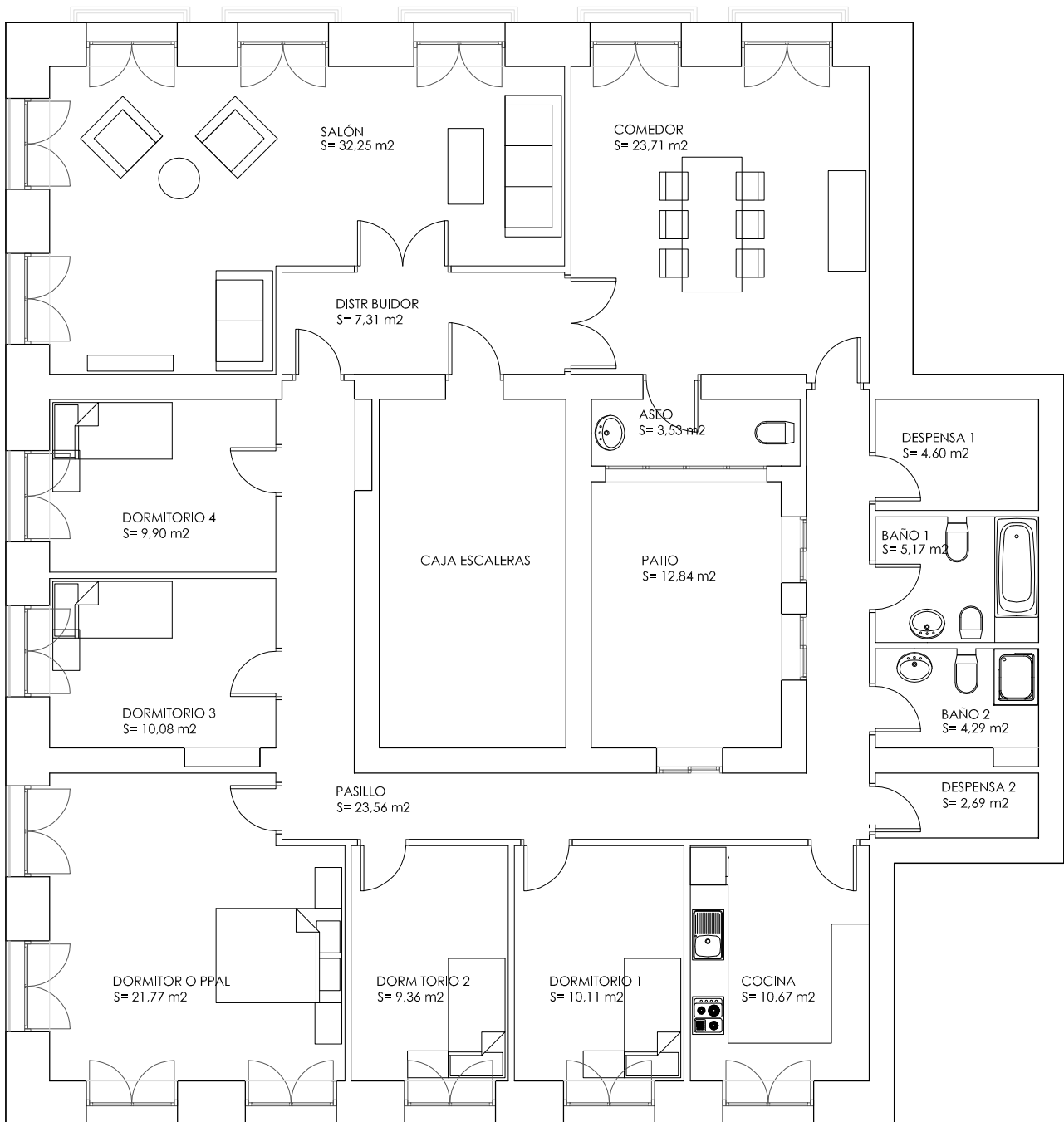

**PROYECTO BÁSICO Y DE EJECUCIÓN DE REHABILITACIÓN DE
PABELLÓN DE CARGO EN AVENIDA DE LA BORBOLLA Nº 19,1º,
41013, SEVILLA**

DIRECCIÓN: AVENIDA BORBOLLA Nº 19, 1º. 41013. SEVILLA

PROMOTOR: INVIED

ARQUITECTO: ENRIQUE PEÑA ÁLVAREZ

E: 1/100

PLANTA ESTADO ACTUAL

alza2

c/Atocha 112
(Telf. 629 748 436)

02/08

FECHA: 14 / 02 / 2012

ESTADO REFORMADO
SUPERFICIE CONSTRUIDA: 241,70 m²
SUPERFICIE ÚTIL: 179,38 m²

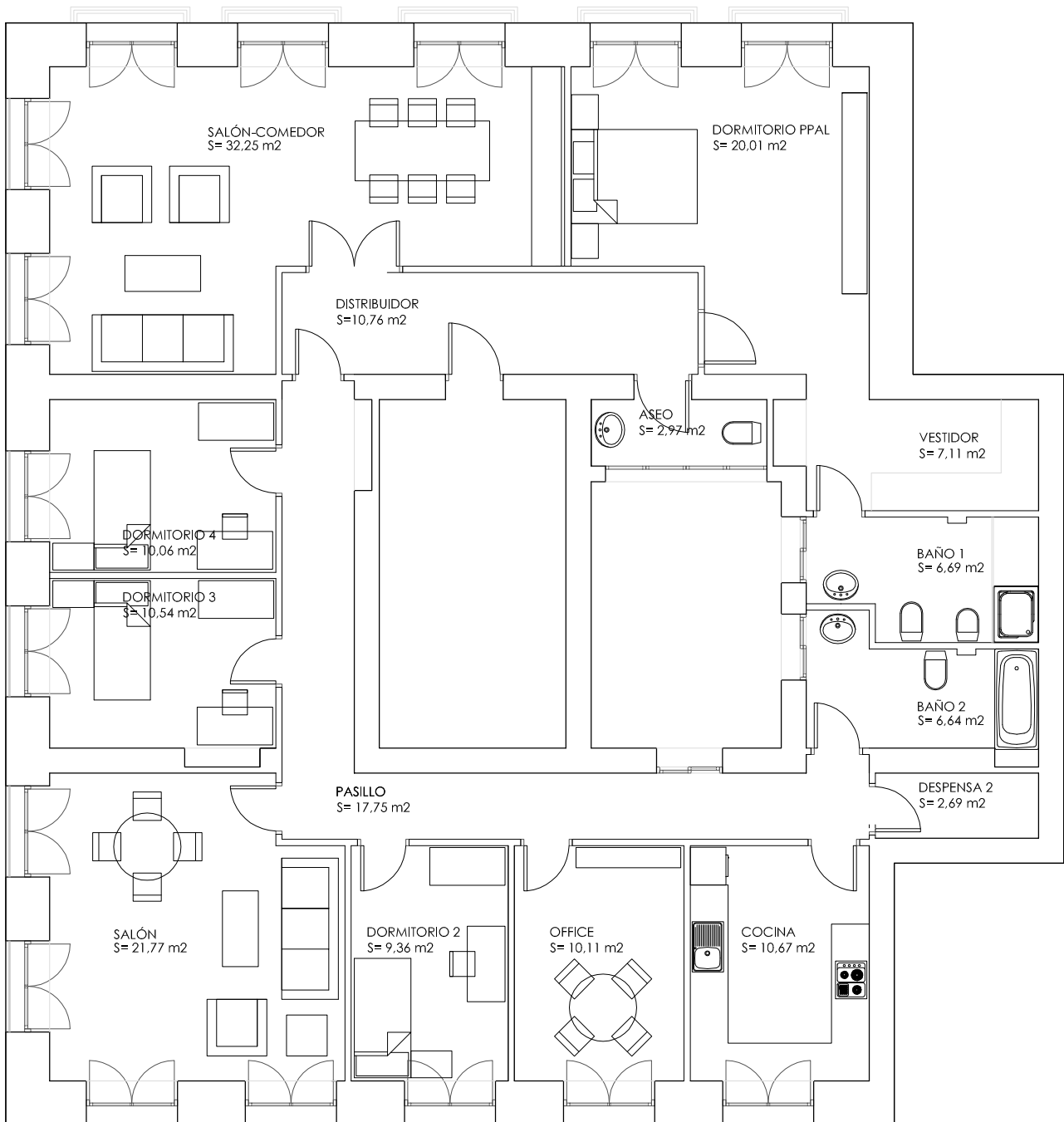

**PROYECTO BÁSICO Y DE EJECUCIÓN DE REHABILITACIÓN DE
PABELLÓN DE CARGO EN AVENIDA DE LA BORBOLLA Nº 19,1º,
41013, SEVILLA**

DIRECCIÓN: AVENIDA BORBOLLA Nº 19, 1º. 41013. SEVILLA

PROMOTOR: INVIED

ARQUITECTO: ENRIQUE PEÑA ÁLVAREZ

E: 1/100

PLANTA ESTADO REFORMADO

alza2

03/08

c/Atocha 112
(tel. 629 748 436)

FECHA: 14 / 02 / 2012

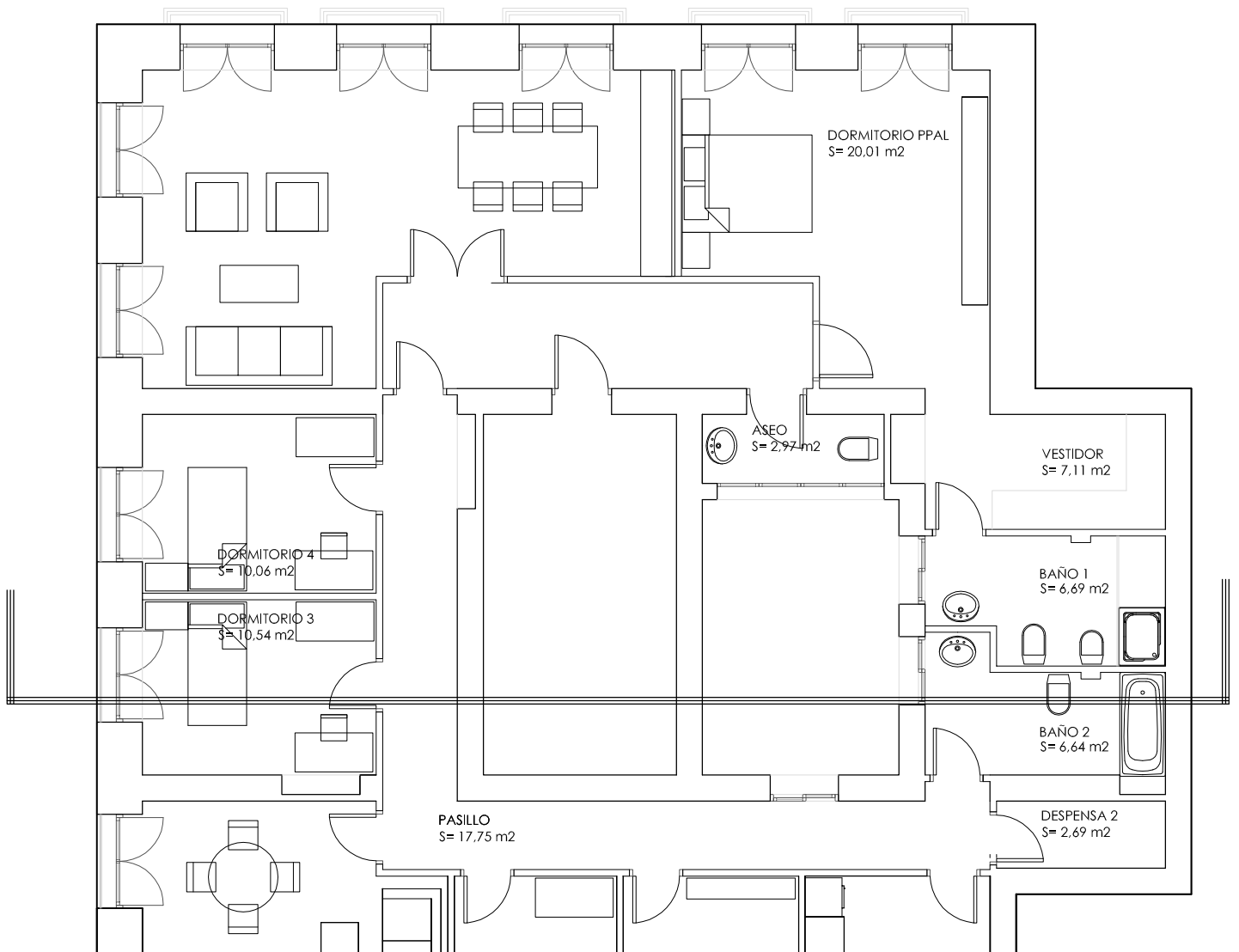
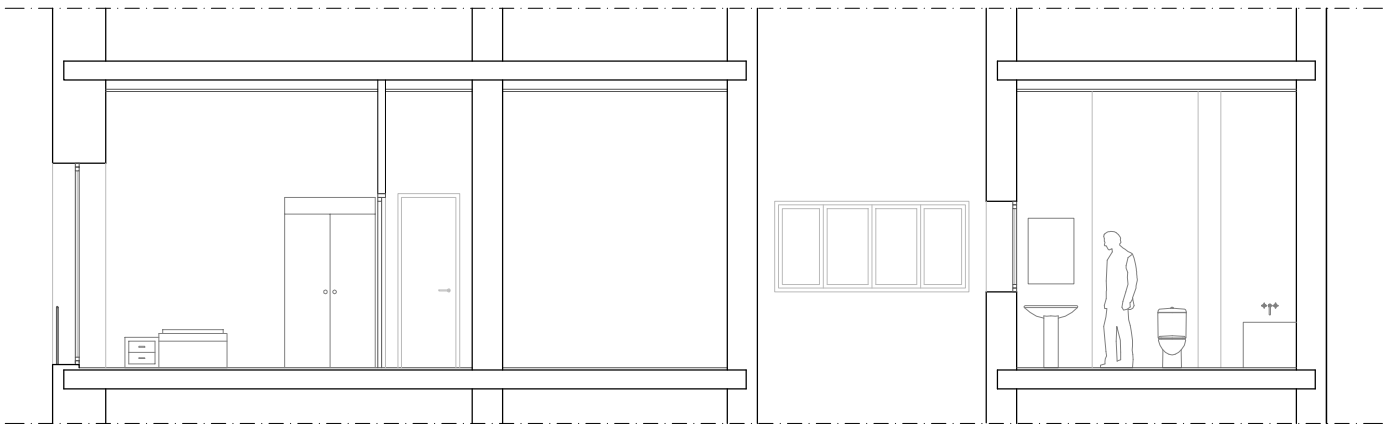

PROYECTO BÁSICO Y DE EJECUCIÓN DE REHABILITACIÓN DE PABELLÓN DE CARGO EN AVENIDA DE LA BORBOLLA Nº 19,1º, 41013, SEVILLA

DIRECCIÓN: AVENIDA BORBOLLA Nº 19, 1º. 41013. SEVILLA

PROMOTOR: INVIED

ARQUITECTO: ENRIQUE PEÑA ÁLVAREZ

E: 1/100

SECCIÓN ESTADO REFORMADO

alza2

04/08

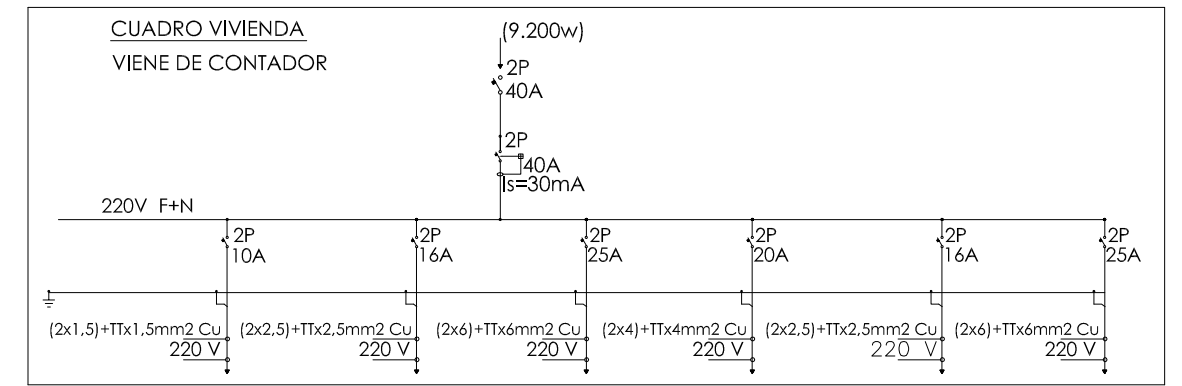
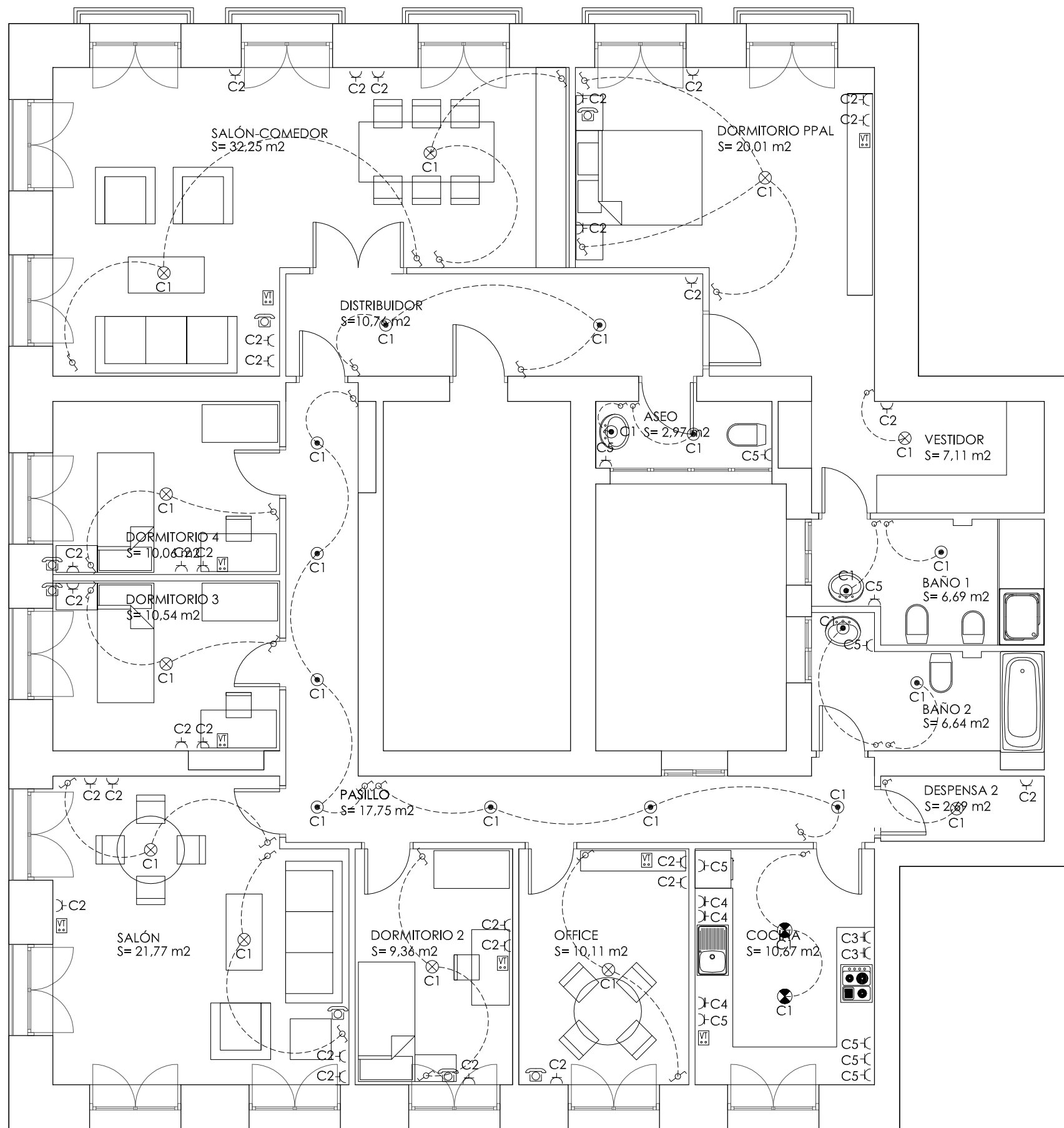

C1: ILUMINACIÓN C2: TOMAS DE USO GENERAL C3: COCINA Y HORNO C4: LAVADORA, LAVAVAJILLAS, TERMO C5: COCINA, CUARTO DE BAÑO C6: AIRE ACONDICIONADO

LEYENDA INSTALACIÓN ELÉCTRICA	
⊗	PUNTO DE LUZ
⊙	DOWNLIGHT 2 X TC-D 26 W
⊙	HALÓGENO
⊗	INTERRUPTOR UNIPOLAR
⊗	INTERRUPTOR CONMUTADO
⊗	BASE DE ENCHUFE DE 16 A
⊗	BASE DE ENCHUFE DE 25 A
⊗	TOMA DE TELÉFONO
⊗	TOMA DE TELEVISIÓN

PROYECTO BÁSICO Y DE EJECUCIÓN DE REHABILITACIÓN DE PABELLÓN DE CARGO EN AVENIDA DE LA BORBOLLA Nº 19,1º, 41013, SEVILLA

DIRECCIÓN: AVENIDA BORBOLLA Nº 19, 1º. 41013. SEVILLA

PROMOTOR: INVIED

ARQUITECTO: ENRIQUE PEÑA ÁLVAREZ

E: 1/75

INSTALACIÓN DE ELECTRICIDAD. ESTADO REFORMADO

alza2

c/Atocha 112
(Telf. 629 748 436)

05 /08

FECHA: 14 / 02 / 2012

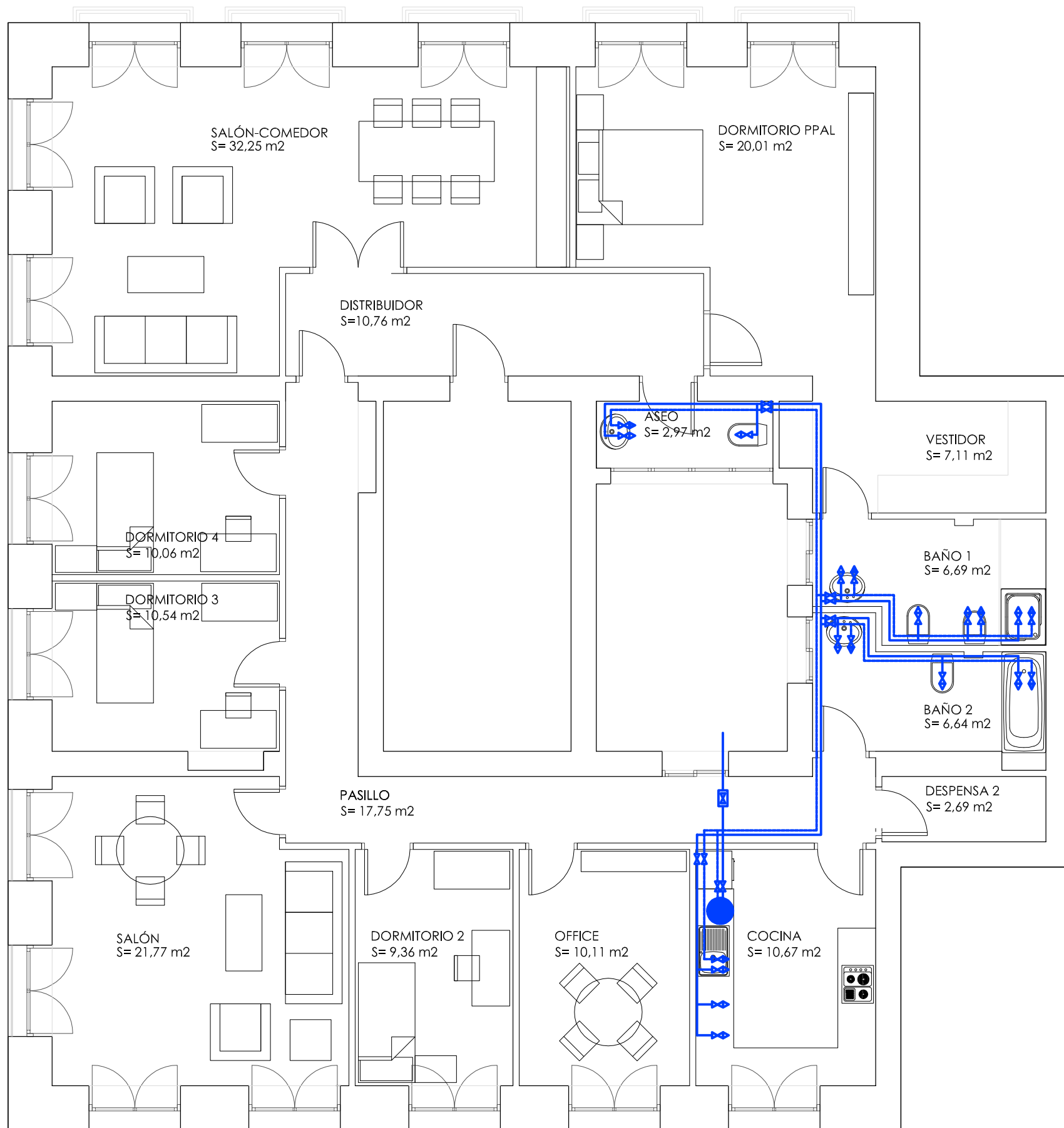

NOTAS INSTALACIÓN DE FONTANERÍA

1. EL MATERIAL DE LOS MONTANTES Y DE LA RED DE DISTRIBUCIÓN DESDE LOS CONTADORES DIVISIONARIOS HASTA LOS SUMINISTROS FINALES SERÁ COBRE SEGÚN UNE 37141
2. LA DISTRIBUCIÓN DE TUBERÍAS SERÁ HORIZONTAL, A UNA ALTURA DEL SUELO SUPERIOR A 2,10 m DISCURRIENDO POR FALSO TECHO DONDE EXISTA, Y POR ROZA EN MURO EN EL RESTO DE LOS CASOS
3. LA TUBERÍA EMPOTRADA IRÁ PROTEGIDA CON TUBO DE PVC FLEXIBLE AZUL (AGUA FRÍA) Y ROJO (AGUA CALIENTE)
4. LA COQUILLA DE ESPUMA ELASTOMÉRICA CUMPLIRÁ CON LAS ESPECIFICACIONES M-1 DE LA NORMATIVA DE INCENDIOS
5. TODAS LAS ACOMETIDAS A APARATOS LLEVARÁN LLAVE DE REGULACIÓN OCULTA
6. LA LLAVE DE CORTE GENERAL SE ENCONTRARÁ EN LA ENTRADA A COCINA

LEYENDA DE FONTANERÍA

⊗	LLAVE DE PASO
⊗	LLAVE DE PASO, CON GRIFO COLOCADO A.CALIENTE
⊗	LLAVE DE PASO CON GRIFO COLOCADO DE A.FRÍA
⊗	LLAVE GENERAL DE LA VIVIENDA
---	CIRCUITO DE AGUA CALIENTE
—	CIRCUITO DE AGUA FRÍA
●	CALENTADOR

DERIVACIONES APARATOS

APARATO	DIÁMETRO
LAVABO	12 mm
BIDET	12 mm
INODORO	12 mm
BAÑERA Y DUCHA	15 mm
FREGADERO	12 mm
LAVAVAJILLAS	12 mm
LAVADORA	12 mm
FRIGORÍFICO	12 mm
TOMA DE AGUA	12 mm
TERMO ELÉCTRICO	15 mm

SUMINISTRO COCINA

FREGADERO	LAVADORA	LAVAVAJILLAS	Q instalado (l/s)	K _V	Q instant. (l/s)	D NOMINAL
1	1	1	0,60	0,7	0,42	20/22

SUMINISTRO BAÑOS

INODORO	LAVABO	DUCHA	BAÑERA	BIDE	Q instalado (l/s)	K _V	Q instant. (l/s)	D NOMINAL
1	1	1	-	-	0,40	0,7	0,28	16/18
1	1	-	1	1	0,60	0,6	0,36	16/18

PROYECTO BÁSICO Y DE EJECUCIÓN DE REHABILITACIÓN DE PABELLÓN DE CARGO EN AVENIDA DE LA BORBOLLA Nº 19,1º, 41013, SEVILLA

DIRECCIÓN: AVENIDA BORBOLLA Nº 19, 1º. 41013. SEVILLA

PROMOTOR: INVIED

ARQUITECTO: ENRIQUE PEÑA ÁLVAREZ

E: 1/75

INSTALACIÓN DE FONTANERÍA. ESTADO REFORMADO

alza2

c/Atocha 112
(Telf. 629 748 436)

06 / 08

FECHA: 14 / 02 / 2012

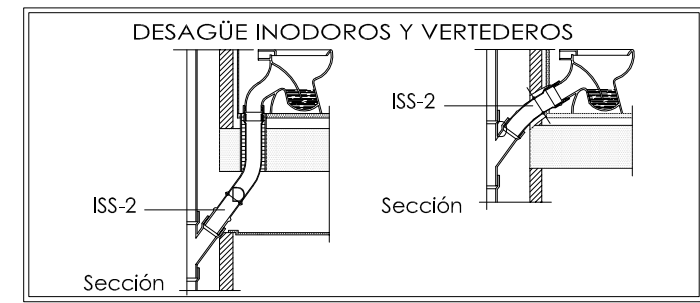
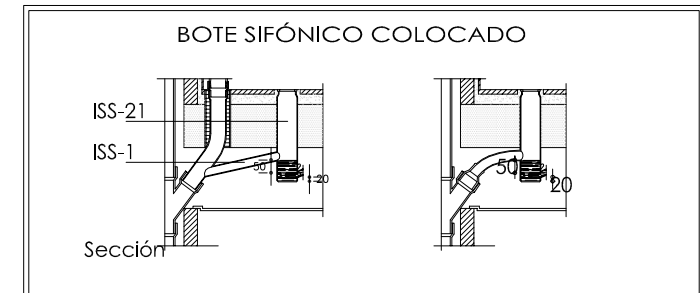
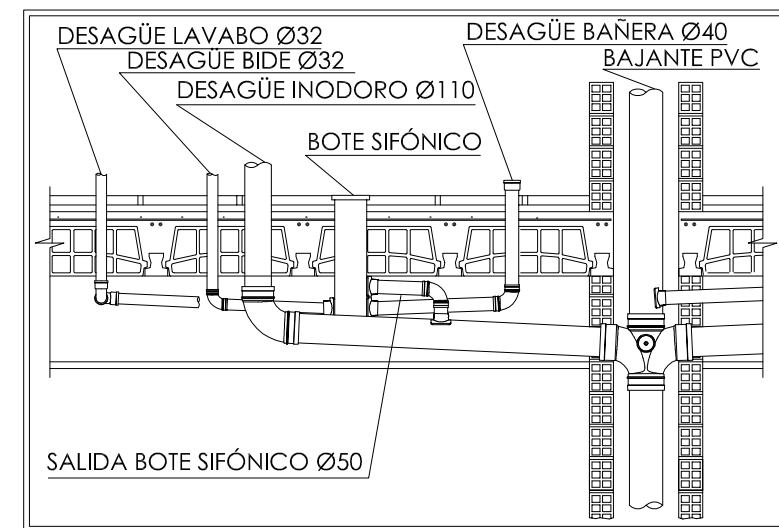
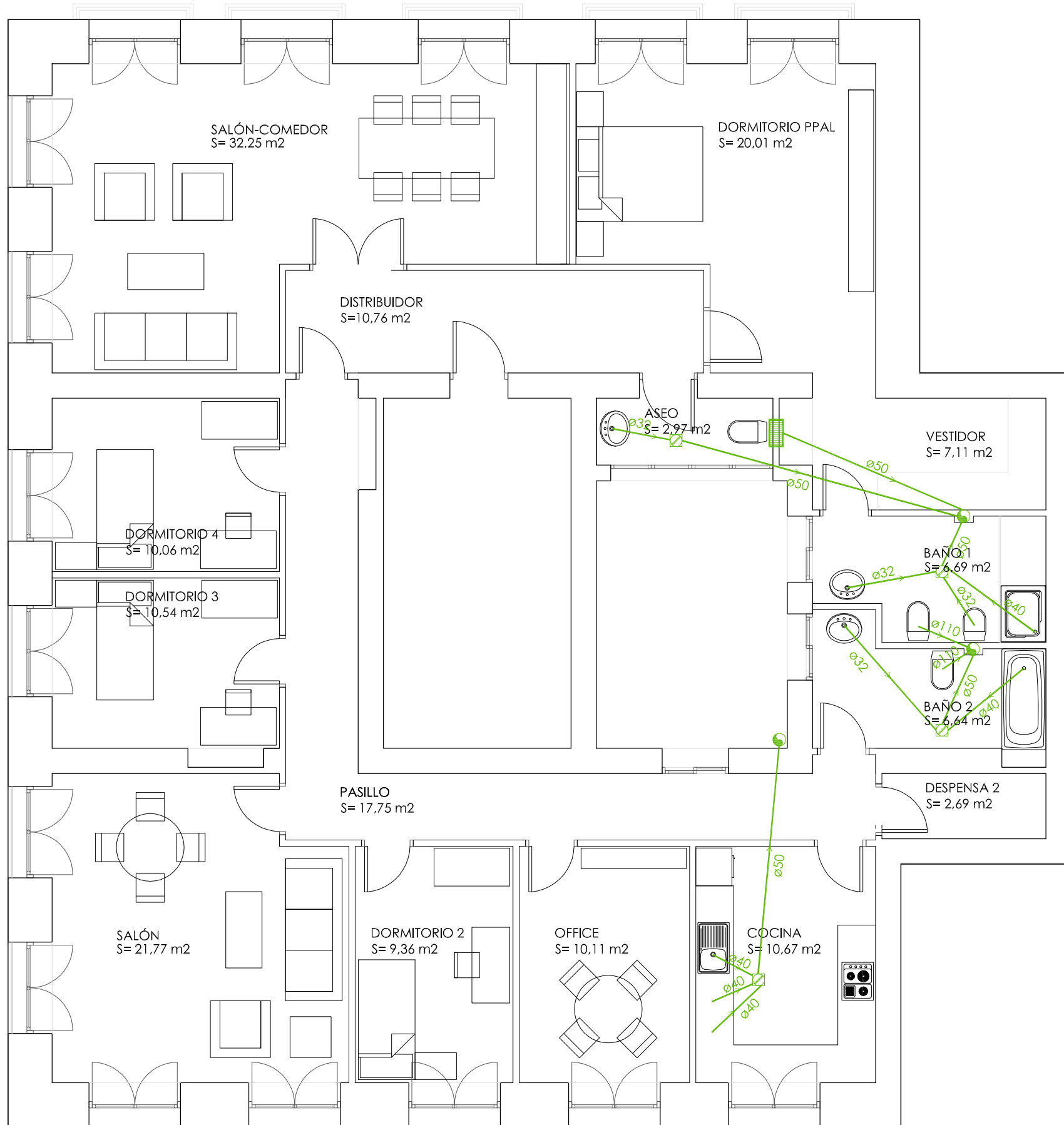

DIMENSIONAMIENTO MÍNIMO DERIVACIONES

APARATO	DESAGÜE
LAVABO	32 mm
INODORO	110 mm
BIDÉ	32 mm
BAÑERA	40 mm
LAVADORA	40 mm
FREGADERO	40 mm
LAVAVAJILLAS	40 mm
DESAGÜE VÁLVULA SEGURIDAD TERMO	20 mm
DERIVACIÓN A BOTE	50 mm
SUMIDERO A BAJANTE	110 mm

LEYENDA SANEAMIENTO

- TUBERÍA PVC DE DESAGÜE
- BAJANTE PLUV. Y AGUAS SUCIAS
- SANITRIT
- ⊠ BOTE SIFÓNICO

PROYECTO BÁSICO Y DE EJECUCIÓN DE REHABILITACIÓN DE PABELLÓN DE CARGO EN AVENIDA DE LA BORBOLLA Nº 19,1º, 41013, SEVILLA

DIRECCIÓN: AVENIDA BORBOLLA Nº 19, 1º. 41013. SEVILLA

PROMOTOR: INVIED

ARQUITECTO: ENRIQUE PEÑA ÁLVAREZ

E: 1/75

INSTALACIÓN DE SANEAMIENTO. ESTADO REFORMADO



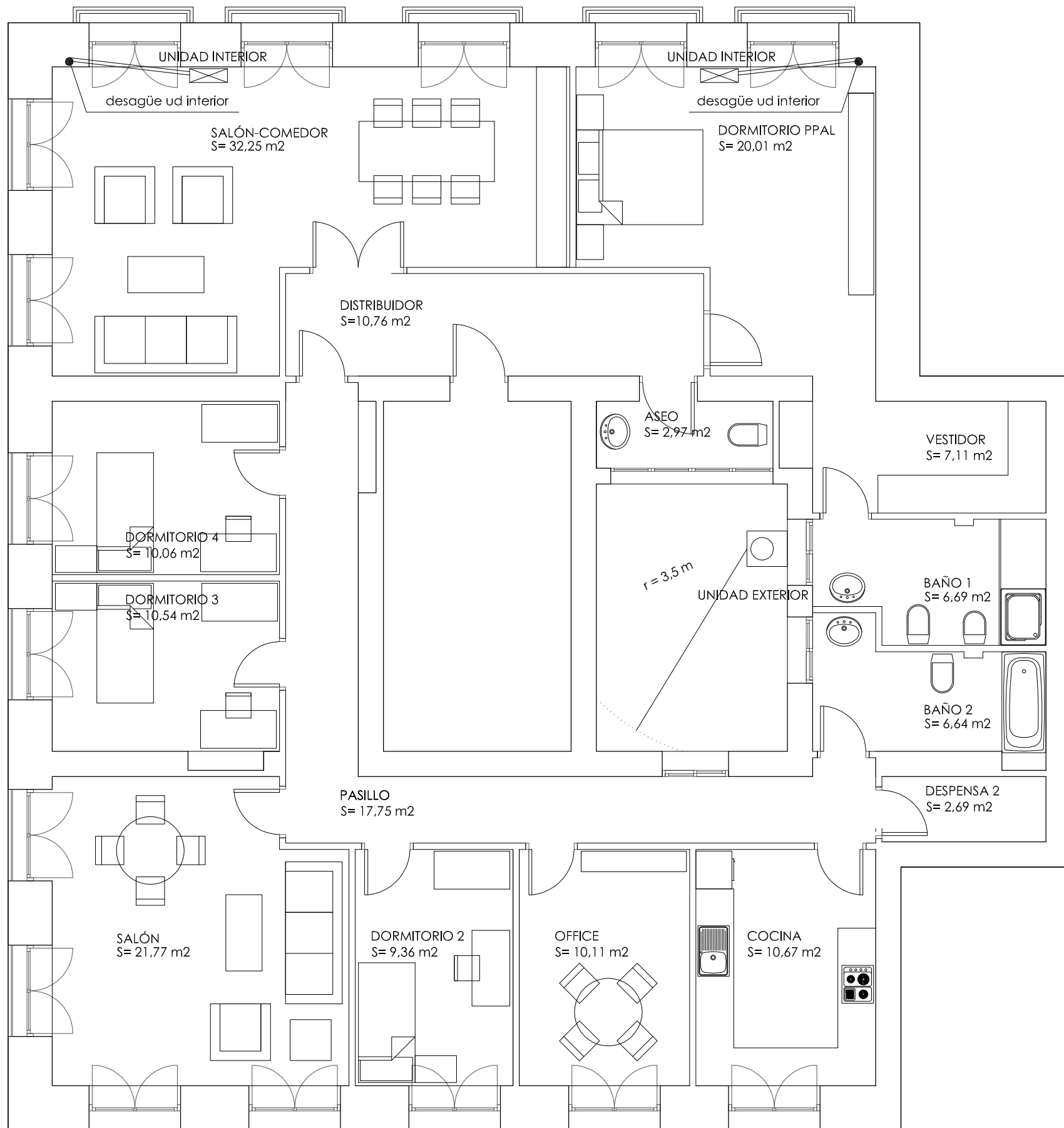

PROYECTO BÁSICO Y DE EJECUCIÓN DE REHABILITACIÓN DE PABELLÓN DE CARGO EN AVENIDA DE LA BORBOLLA Nº 19,1º, 41013, SEVILLA

DIRECCIÓN: AVENIDA BORBOLLA Nº 19, 1º. 41013. SEVILLA

PROMOTOR: INVIED

ARQUITECTO: ENRIQUE PEÑA ÁLVAREZ

E: 1/75

INSTALACIÓN DE AIRE ACONDICIONADO. ESTADO REFORMADO

alza2

c/Atocha 112
(Telf. 629 748 436)

08 /08

FECHA: 14 / 02 / 2012